TỈNH ĐỒNG THÁP - HUYỆN TAM NÔNG

ĐIỀU CHỈNH QUY HOẠCH CHUNG XÂY DỰNG THỊ TRẤN CHÀM CHIM VÀ VÙNG PHỤ CẬN

(PHÊ DUYỆT THEO QUYẾT ĐỊNH SỐ 457/QĐ-UBND.HC CỦA ỦY BAN NHÂN NHÂN TỈNH ĐỒNG THÁP NGÀY 14 THÁNG 4 NĂM 2021)

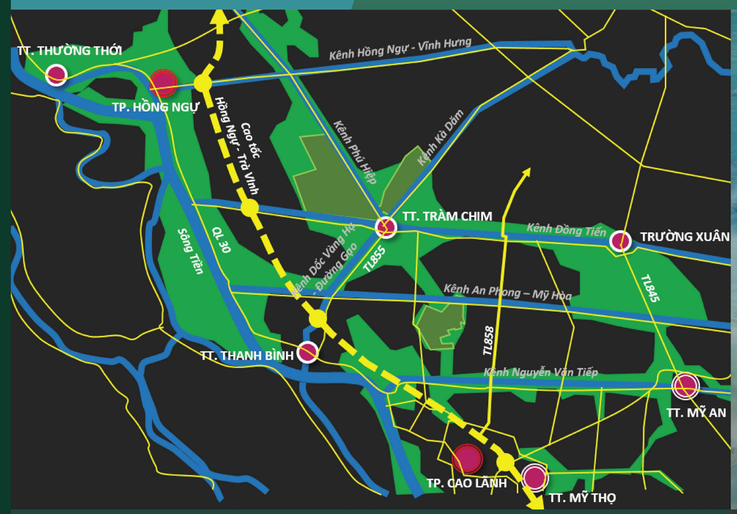

HẠT NGỌC SINH QUYỂN

THÀNH PHỐ NỔI CỦA VÙNG ĐỒNG BẰNG SÔNG CỬU LONG

QUY MÔ LẬP QUY HOẠCH: *3.805HA* (TOÀN BỘ THỊ TRẤN TRÀM CHIM, MỘT PHẦN DIỆN TÍCH CÁC XÃ PHÚ CƯỜNG, TÂN CÔNG SÍNH, PHÚ THỌ)

SỞ HỮU NHIỀU THẾ MẠNH VỀ **TỰ NHIÊN VÀ KINH TẾ NÔNG NGHIỆP**, TRÀM CHIM CÓ NHIỀU TIỀM NĂNG RÕ NÉT ĐỂ TRỞ THÀNH MỘT **ĐÔ THỊ XANH GIÀU TÍNH ĐẶC TRƯNG**. MỘT MÔ HÌNH PHÁT TRIỂN CÂN BẰNG 3 CẤU PHẦN **ĐÔ THỊ - DÂN CƯ - SẢN XUẤT VÀ DU LỊCH** MỘT CÁCH BỀN VỮNG, SONG HÀNH VỚI VIỆC GIỮ GÌN VÀ PHÁT HUY **GIÁ TRỊ CÔNG VIÊN RAMSAR.**

TRÀM CHIM CÙNG VỚI GÁO GIỒNG SẼ LÀ **HẠT NHÂN SINH THÁI**, KHU VỰC DỰ TRỮ NƯỚC NGỌT, NGUỒN GEN ĐỘNG THỰC VẬT QUAN TRỌNG TRONG VÙNG DỰ TRỮ SINH QUYỂN.
CHIẾN LƯỢC PHÁT TRIỂN SONG HÀNH **"KINH TẾ - SINH THÁI"** - NƠI LƯU TRỮ, ƯƠM MẦM VÀ KHỞI SINH CÁC **GIÁ TRỊ TINH HOA THẾ GIỚI TRÊN NỀN GIÁ TRỊ ĐỊA PHƯƠNG.**

ĐƠN VỊ TÀI TRỢ LẬP QUY HOẠCH

T&T GROUP

ĐƠN VỊ TƯ VẤN Ý TƯỞNG QUỐC TẾ

EAI43 ESPACE ARCHITECTURE INTERNATIONAL

ĐƠN VỊ ĐỊA PHƯƠNG

EAIVN ESPACE ARCHITECTURE INTERNATIONAL // VIET NAM

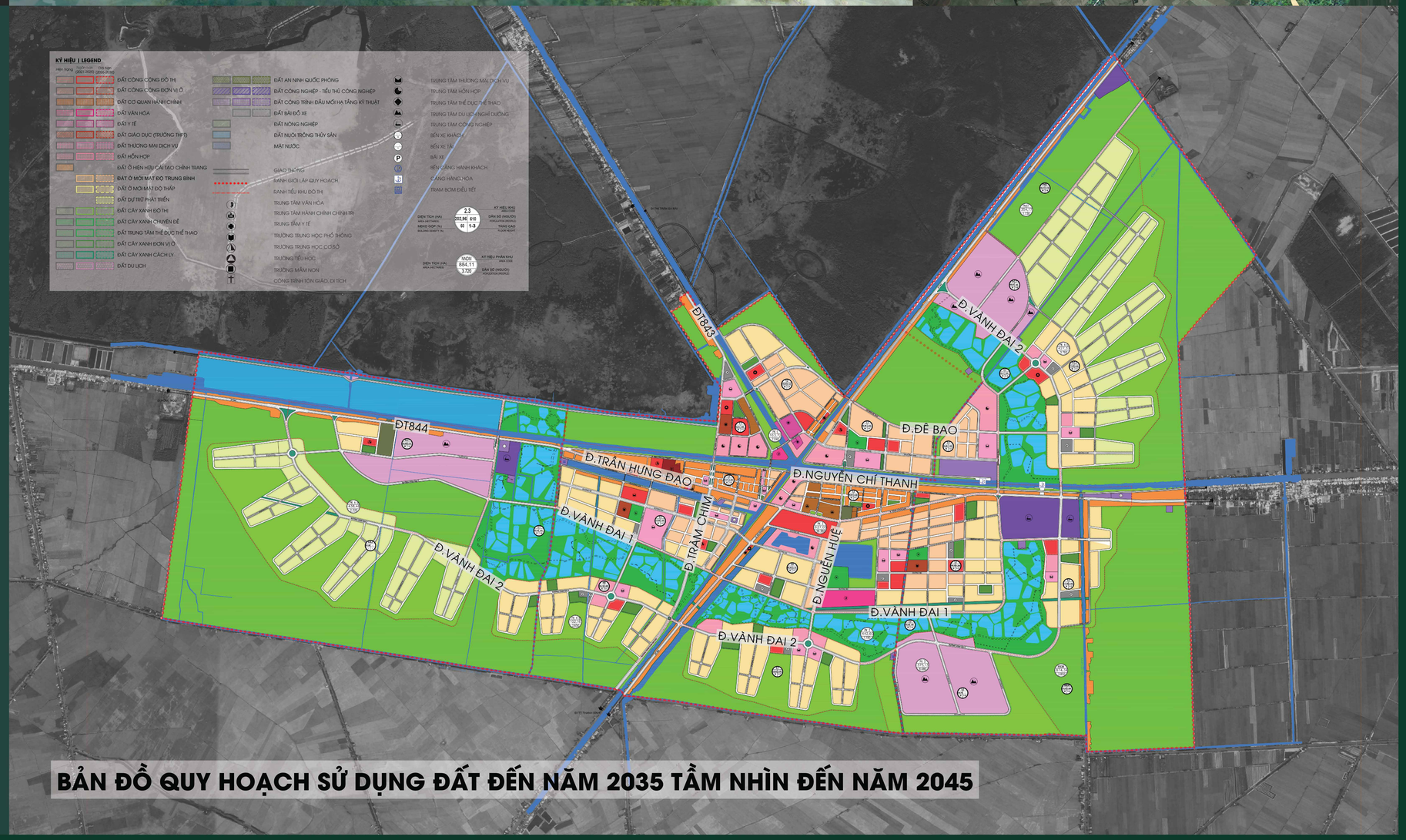

BẢN ĐỒ QUY HOẠCH SỬ DỤNG ĐẤT ĐẾN NĂM 2035 TẦM NHÌN ĐẾN NĂM 2045